

Zeichnerische und textliche Festsetzungen

- Geltungsbereich Umgriff
- Ausgleichsfläche außerhalb des Geltungsbereiches des Bebauungsplans
Flächen für Maßnahmen zum Schutz, zur Pflege und zur Entwicklung von Natur und Landschaft
 - Entwicklungsziel:
Streuoibstbestand im Komplex mit artenreichem Extensivgrünland (B441; G214)
Anlage einer Streuoibstwiese B441 auf der Teilfläche außerhalb des Überschwemmungsbereiches
 - Maßnahmen:
Pflanzung von 19 - 20 Obstbaum-Hochstämmen, StU 7-8, im Abstand von 9 x 9 m
Aufstellen einer Greifvogelstange
 - Fertigstellungs- und Entwicklungspflege:
Dauer 5 Jahre (wässern, nachrichten der Verankerung, Obstbaumschnitt)
ausgefallene Bäume sind zu ersetzen
 - artenreiche Extensivwiese G214**
Wiese extensiv zu bewirtschaften, Mahd mit Abtransport des Mähguts
Mahd frühestens ab 15. Juni
Verzicht auf Düngung und Pflanzenschutz
Kontrolle der Bestandsentwicklung und ev. Anpassung des Mahdregimes
Erfolgskontrolle nach 5 Jahren; wenn Entwicklungsziel nicht erreicht ist,
Zwischensaat oder Mähgutaufbringung von geeignetem autochthonen Saat- bzw.
geeignetem Mähgut
 - Entwicklungsziel:
Mäßig artenreiche bis artenreiche seggen- oder binsenreiche Feucht- und Nasswiese (G221-G222)
 - Mahd mit Abtransport des Mähguts; Mahd frühestens ab 15. Juni
Verzicht auf Düngung und Pflanzenschutz
Kontrolle der Bestandsentwicklung und ev. Anpassung des Mahdregimes
Erfolgskontrolle nach 5 Jahren;

Sonstige Planzeichen / Hinweise

- schmaler Fußpfad /-weg
- externe Ausgleichsfläche
GE Weizenmühle
- Ausgleichsfläche Zum Billing
- sonstige Ausgleichsflächen Stand 16.08.2022
- Überschwemmungsgebiet Siegbach HQ100
- Siegbach mit Renaturierungsgebiet Umsetzung der WRRL
- Erweiterungsfläche Kindergarten bzw. Spielplatz
- seggenreiche Feuchtwiese
- Feuchtfächen lt. Ökoflächenkonzept FLU, 2005
- Gehölze Bestand
- Gehölze Planung, Umsetzung der EU-Wasserrahmenrichtlinie
- Gehölze Planung, zur Abschirmung

Die Auswirkungen der Planung auf Natur und Landschaft bleiben durch die vorgesehenen Änderungen unverändert.
Die übrigen planlichen und textlichen Festsetzungen und Hinweise zum Bebauungsplan „Zum Billing II“ samt Begründung bleiben unverändert und gelten weiter.

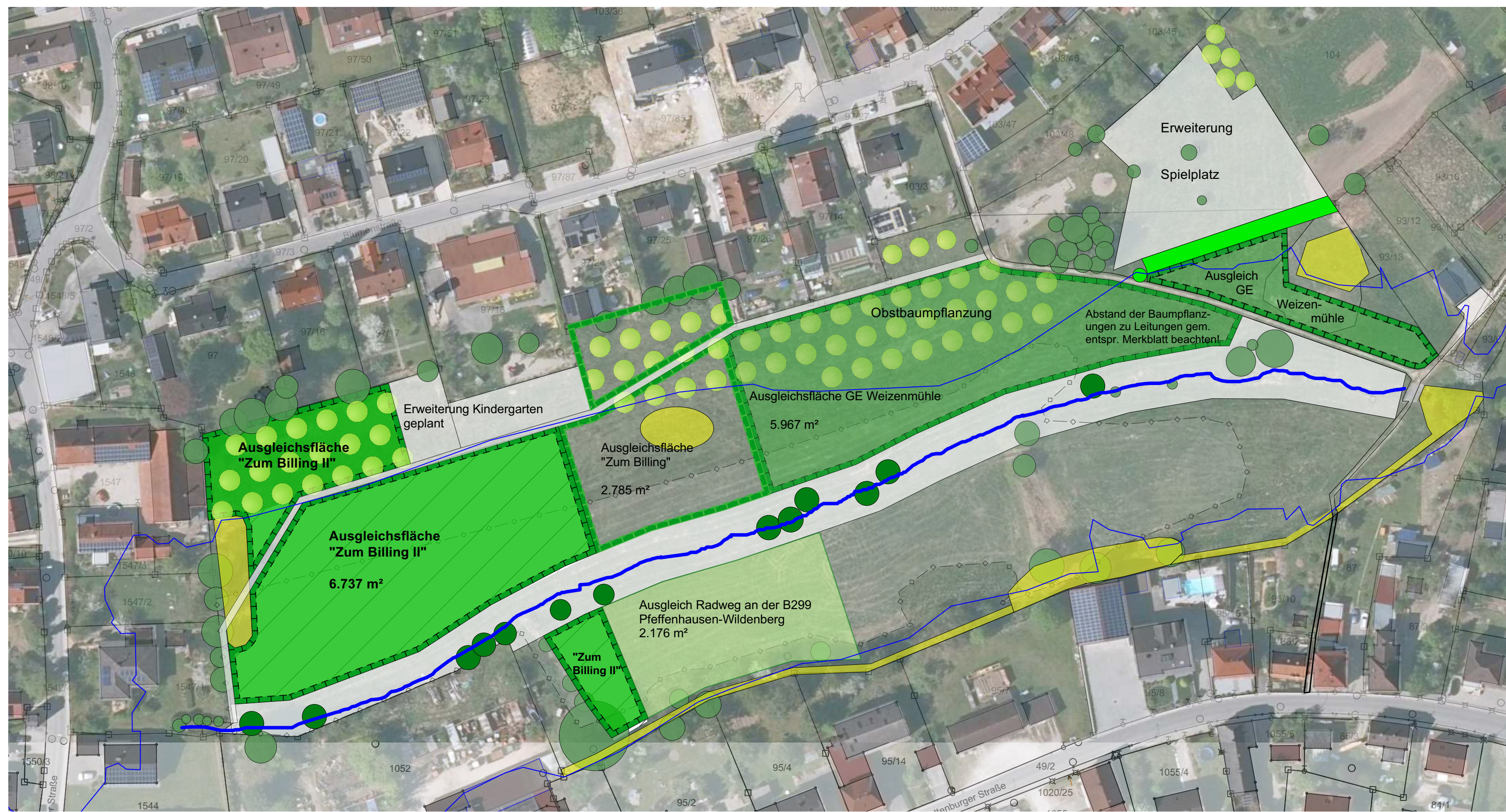

VERFAHRENSVERMERKE

Die Aufstellung des Bebauungsplan Deckblatts Nr. 2 erfolgt gem. 13a BauGB als Deckblatt der Innenentwicklung und wird im beschleunigten Verfahren nach §13a Abs.2 durchgeführt. Von der Durchführung einer Umwelprüfung nach §2 Abs.4 BauGB wird entsprechend §13 Abs. 3 Nr. 1 BauGB in vorliegender Situation abgesehen.

1 Aufstellungsbeschluss
Der Gemeinderat der Gemeinde Wildenberg hat in der Sitzung vom 12.10. 2022 die Aufstellung des Deckblatts Nr. 2 beschlossen. Der Aufstellungsbeschluss wurde am 26.10.2022 ortsüblich bekannt gemacht.

2 Beteiligung der Öffentlichkeit
Der Entwurf des Deckblatts Nr. 2 in der Fassung vom 04.10. 2022 wurde mit der Begründung gem. §3 Abs. 2 BauGB in der Zeit vom 03.11.2022 bis 06.12.2022 öffentlich ausgelegt.

3 Beteiligung der Behörden und sonstigen Träger öffentlicher Belange
Zum Entwurf des Deckblatts Nr. 2 in der Fassung vom 04.10.2022 wurden die Behörden und sonstigen Träger öffentlicher Belange gem. §4 Abs. 2 BauGB in der Zeit vom 03.11. 2022 bis 06.12.2022 beteiligt.

4 Satzungsbeschluss
Der Entwurf des Deckblatts Nr. 2 wurde mit Beschluss vom 2022 gemäß §10 Abs. 1 BauGB und Art. 81 BayBO in der Fassung vom 2022 als Satzung beschlossen.

Wildenberg, den
Erster Bürgermeister

5 Nach Abschluss des Planaufstellungsverfahrens ausgefertigt.

Wildenberg, den
Erster Bürgermeister

6 Inkrafttreten
Der Satzungsbeschluss zu dem Deckblatt Nr. 2 wurde am 2022 gemäß §10 Abs. 3 BauGB ortsüblich bekannt gemacht. Das Deckblatt Nr. 2 wird seit diesem Tag zu den üblichen Dienststunden in der Gemeinde zu jedermanns Einsicht bereitgehalten und über dessen Inhalt auf Verlangen Auskunft gegeben. Das Deckblatt 2 "Zum Billing II" ist damit in Kraft getreten. Auf die Rechtsfolgen des § 44 Abs. 3 Satz 1 und 2 sowie Abs. 4 BauGB und die §§ 214 und 215 BauGB wird hingewiesen.

Wildenberg, den
Erster Bürgermeister

Gemeinde Wildenberg

Landkreis Kelheim



Bebauungs- und Grünordnungsplan
"Zum Billing II"

Deckblatt Nr. 2

Eingriffsregelung in der Bauleitplanung -
Ausgleichsflächen

Planung: Inge Dunkel-Littel
Landschaftsarchitektin
Kelheimer Straße 48
84085 Langquaid
Tel. 09452/2589
dunkel-littel@t-online.de

dunkel-litte
landschaftsarchitektur

Planungsträger: Gemeinde Wildenberg
Schulstraße 6
93359 Wildenberg
Erster Bürgermeister W. Rossbauer

1 : 1000 Stand: 14.12.2022